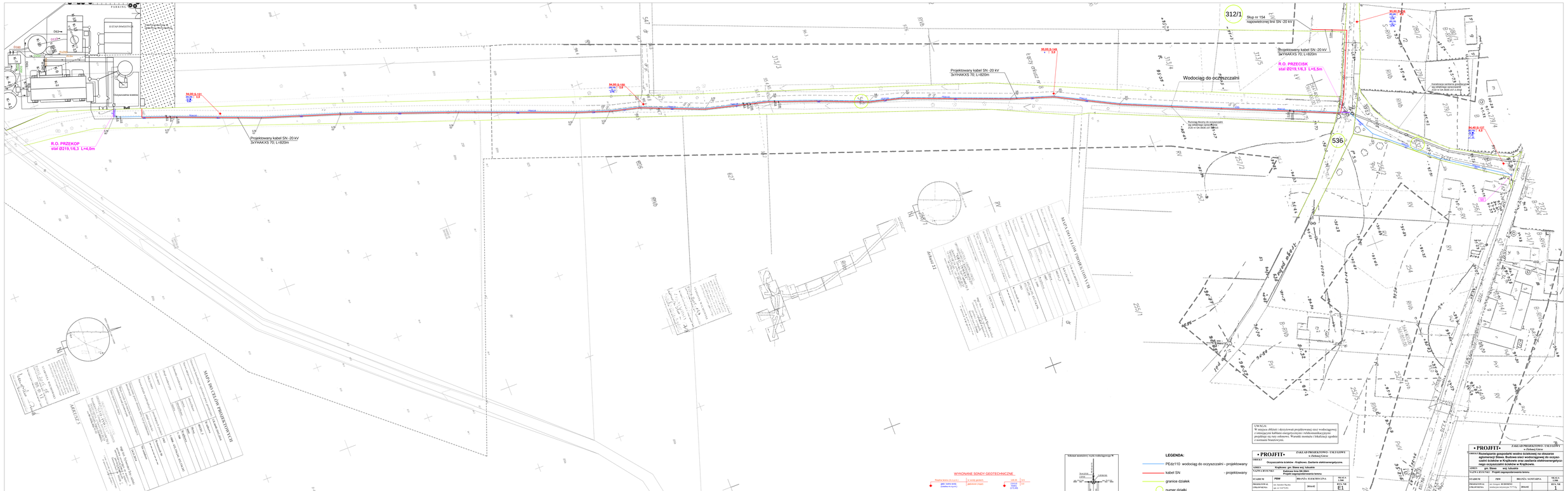

312/1
Słup nr 154
napowietrznej linii SN -20 kV
Projektowany kabel SN -20 kV
3xYHAKXS 70; L=820m
R.O. PRZECISK
stal Ø219,1/6,3 L=5,5m
Wodociąg do oczyszczalni
Projektowany kabel SN -20 kV
3xYHAKXS 70; L=820m
R.O. PRZEKOP
stal Ø219,1/6,3 L=4,0m
Projektowany kabel SN -20 kV
3xYHAKXS 70; L=820m
536
MAPA DO CELÓW PROJEKTOWYCH
MAPA DO CELÓW PROJEKTOWYCH
ARKUSZ 5
WYKONANE SONDY GEOTECHNICZNE
LEGENDA:
PEdz110 wodociąg do oczyszczalni - projektowany
kabel SN - projektowany
granice działek
numer działki
UWAGA:
W miejscu zbliżeń i skrzyżowań projektowanej sieci wodociągowej z istniejącymi kablami energetycznymi i telekomunikacyjnymi projektuje się rury ochronne. Warunki montażu i lokalizacji zgodne z normami branżowymi.
• PROJFIT •
ZAKŁAD PROJEKTOWO - USŁUGOWY
w Zielonej Górze
Oczyszczalnia ścieków - Krajkowo. Zasilanie elektroenergetyczne.
Krajkowo gm. Sławno woj. Szczecin
Zasilanie oczyszczalni ścieków
Projekt zagospodarowania terenu
BRANŻA ELEKTRYCZNA
SKALA 1:500
E1
ZAKŁAD PROJEKTOWO - USŁUGOWY
w Zielonej Górze
Rozwiązanie gospodarki wodno ściekowej na obszarze aglomeracji Sławno. Budowa sieci wodociągowej do oczyszczalni ścieków w Krajkowie oraz zasilania elektroenergetycznego oczyszczalni ścieków w Krajkowie.
Krajkowo gm. Sławno woj. Szczecin
Projekt zagospodarowania terenu
BRANŻA SANITARNA
SKALA 1:500
1